

L 211253

L 226373

L 226370

L 226373

L 222790

L 222791  
LÖÐARSTÆRD:  
12000 m<sup>2</sup>

L 211226

L 221228

L 211265

FUNATRÖÐ

HEIÐARTRÖÐ

HELLUTRÖÐ

KYÖÐ UM AÐKOMU SEM ÞINGLÝST VERÐUR Á  
HEIÐARTRÖÐ 557. L222790 SEM ER Í EIGU SÖMU ADILA

BOÞA

MATSHLUT 02  
EKKI MEIÐ UNÐIR  
30.94

555

HUGSANLEG SKIPTING LÖÐAR SÍÐAR MEIÐ  
30.88m

554

MATSHLUT 01  
23.11

557

6

1

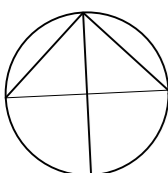

BREYTINGAR:		KVARDI	TEIKNING NR:
NR	DAGS		
		1:500	240401
		DAGS: 13.03.2024	
		TEIKNAD AF: GJ	
VERK:	Heiðartröð 554		<b>TEIKNING.IS</b> arkitektúr og umhverfi <small>Gunnlaugur Jónasson kt. 090462 2299          arkitekt &amp; skipulagsráðgjafi</small>
UNNIÐ FYRIR:	Handsal ehf. kt. 711298-2079		
TEIKNING:	AFSTÖÐUMYND		<small>Hrauntunga 85, 200 Kópavogi          sími: 824 4555 / 552 0294          netfang: gunnlaugurj@gmail.com</small>

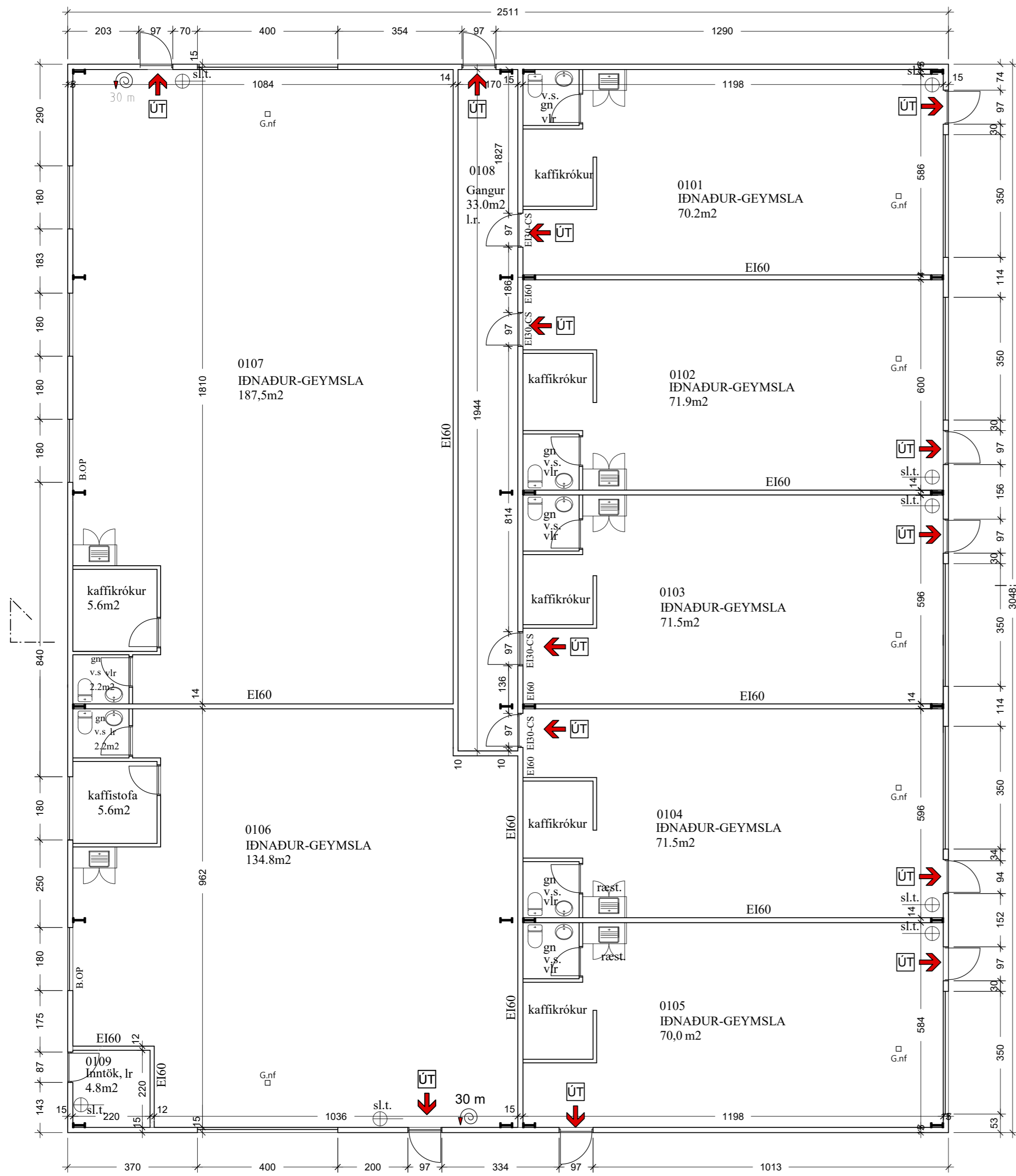

**Heiðartröð 554, matshluti 02, landnr.: 222791, staðfang 1140969.**

Sótt er um að fá samþykka uppdætti af löngu byggðri 765,4 fermetra iðnaðar-/geymsluskemmu, með burðarkerfi úr stáli. Húsnæðinu er skipt í sjö iðnaðar-/geymsluými, flóttagang og inntaksklefa. Húsið er skilgreint fyrir  $18^{\circ}C > T_i \geq 10^{\circ}C$  þar sem hitastig innanhúss getur farið niður fyrir  $18^{\circ}C$  en ekki niður fyrir  $10^{\circ}C$  og kólnunartölur skulu standast ákvæði byggingareglugerðar gr. 180.3.

**Tæknirými:** Tæknirými með aðgengi að utan er í vestur horni hússins.

**Þak:** Þakið er úr stálspernum, með einangrun og bárujúarni að utan yfir þakpappa. Klæðning að innanverðu úr tvöföldu gífsi.

**Útveggir:** Útveggir eru byggðir með berandi stálleiðurum milli stálburðarvirka hússins, klæddir gífsi yfir krossviði og raskpernu að innan, einangraðir með 95 mm steinull, klæddir útveggjakrossviði, loftunargrind og bárujúarni að utan. Litur að utan grár RAL 9016.

**Burðarkerfi:** Burðarkerfi er úr stáli sem er eldvaríð þannig að brunaþol sé R60.

**Gólf:** Gólf hússins er staðsteypt á þjöppuðum púða.

**Innveggir:** Innveggir eru byggðir upp úr 160 mm þykkum samlokueiningum, með stályfirborði. Innihurðir eru úr timbri. Milliveggir milli notkunarrýma eru með brunamótstöðuna EI 60 og ná upp að ystu þakklæðningu.

**Gluggar og hurðir:** Gler er tvöfalt eða tvöfalt K-gler eða sambærilegt. Gluggar og hurðir eru úr álí eða timbri, litur vínráður RAL 3011.

**Upphitun, lagnir og loftræsting:** Votrými verða loftræst á vélrænan hátt. Húsið er hitað með hitaveitu og eru lokað innri rými loftræst eftir því sem við á og fram kemur á uppdráttum. Lagnir eru lagðar utanálggjandi, í veggjum eða gólfi eftir aðstæðum.

**Greinagerð um einangrun og raka:**

Votrými skulu loftræst á vélrænan hátt.

**Greinagerð um hljóðvist:**

Húsið skal að lágmarki uppfylla kröfur til hljóðvistarflokks C, skv. staðlinum ÍST 45. Gæta skal að ekki berist óeðlilega mikið hljóð milli rýma og hugað sérstaklega að ekki myndist óbeinar leiðir þar á milli. Högghljóðeinangrun skal minnuð með því að nota videigandi byggingarefni þar sem því verður við komið, eins og einangrun og uppbyggingu léttra veggja með þar til gerðri grind.

**Greinagerð um brunavarnir:**

Brunaþol einstakra byggingarhluta er tilgreind á grunnmyndum og á sneiðingum. Aðalburðarvirki hússins er úr stáli með brunaþol amk. R60. Klæðningar innanhúss eru amk. í flokki 1 og gólfefni í flokki G. Reykskynjarar eru í öllum rýmum. Slökkvitæki skal vera nærri útgangi. Við eldsvoða kemur vatn til slökkvistarfa frá brunahana í götu. Allar brunavarnir skulu vera í samræði við eldvarnaryfirvöld, svo sem staðsetning reykskynjara og slökkvitækja.

**Greinagerð um öryggi:**

Auk þess sem fram kemur í kaflanum hér fyrir framan um öryggismál hvað varðar brunavarnir, verður gætt að eftirfarandi þáttum: Tryggja skal að heitt vatn á töppunarstað verði ekki það heitt að það geti valdið húðbruna með hitastýrdum blöndunartækjum.

**Greinagerð um ferilmál (aðgengi):**

Húsið er hannað þannig að auðvelt sé að breyta því þannig að það uppfylli reglugerðir varðandi fatlaða. Þar sem vilt er til veggja er auðvelt að breyta því svo að það uppfylla allar reglugerðir þar að lútandi, ef fatlaðir einstaklingar munu nota það í framtíðinni.

**Greinagerð um lýsingu:**

Raflýsing verður í húsinu í samræmi við gildandi staðla og byggingarreglugerð.

**Lóð:**

Lóðin er malarlóð. Sorp verður meðhöndlað í samræmi við það sem fyrirmæli sveitarfélagsins segja til um hverju sinni og er gerð umhverfis það þar sem aðstaða er til sorpflokkunar.

**Bílastæði:**

Lóðin er stór og þar mætti auðveldlega koma fyrir amk. 60 stæðum eða 30 fyrir hvorn matshluta. Fjöldi stæða sem verður útbúinn fer eftir því hvaða starfsemi verður í húsinu. Gert er ráð fyrir að hleðsla rafbíla verði gerð möguleg við húsið eftir því sem þörf verður á í framtíðinni.

**Helstu stærðir:**

Stærð matshluta 02	943,7 m <sup>2</sup>
Stærð matshluta 01 sem hér er sótt um	765,4 m <sup>2</sup>
<b>Samtals:</b>	<b>1709,1 m<sup>2</sup></b>
Nýtingarhultfall MHL 01 og 02	0,14



BREYTINGAR:		BREYTING		KVARDI	
NR.	DAGS.				
				1:100	
				DAGS.	13.03.2024
				TEIKNAD AF	GJ
				TEIKNING NR:	240402
VERK:	Heiðartröð 554		<b>TEIKNING.IS</b>		
UNNIÐ FYRIR:	Handsal ehf. kt: 711298-2079		arkitektúr og umhverfi		
TEIKNING:	GRUNNMYND OG BYGGINGARLÝSING		Gunnlaugur Jónsson kt. 090462 2299 arkitekt & skipulagsráðgjafi		
			Hrauntunga 85, 200 Kópavogi sími: 824 4555 / 552 0294 netfang: gunnlaugur@gmail.com		

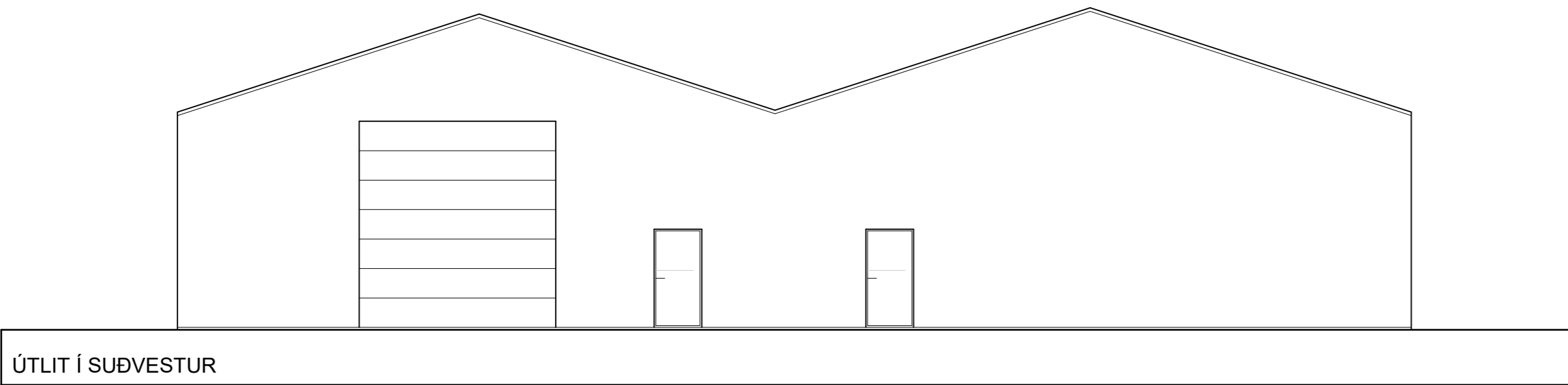
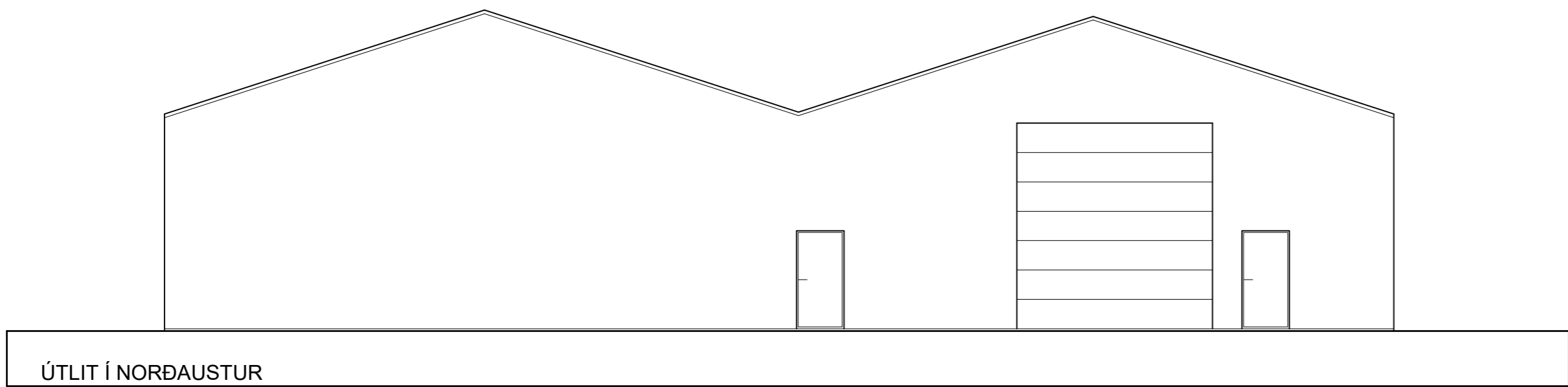
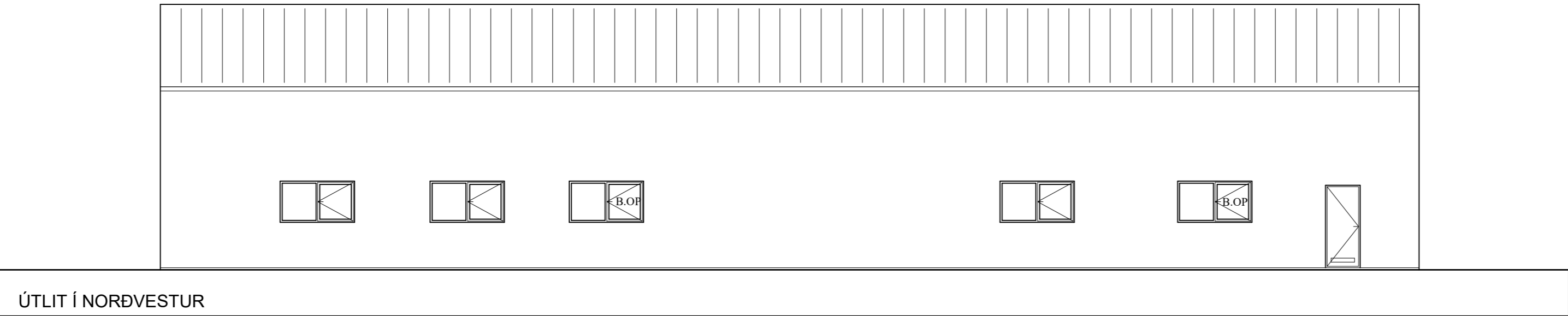
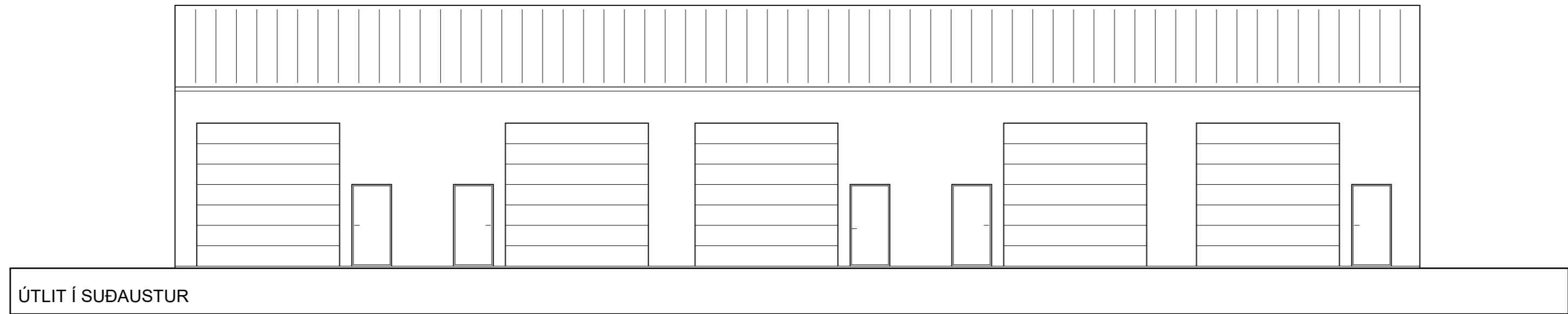

BREYTINGAR:		KVARDI	TEIKNING NR:
NR	DAGS		
		1:100	240403
		DAGS: 13.03.2024	
		TEIKNAD AF GJ	
VERK:	Heiðartröð 554		<b>TEIKNING.IS</b> arkitektúr og umhverfi <small>Gunnlaugur Jónasson kt. 090462 2299            arkitekt &amp; skipulagsráðgjafi</small>
UNNIÐ FYRIR:	Handsal ehf. kt: 711298-2079		
TEIKNING:	ÚTLIT		<small>Hrauntunga 85, 200 Kópavogi            sími: 824 4555 / 552 0294            netfang: gunnlaugurj@gmail.com</small>

Skráningartafli: Heiðartröð 554				Skrásetjari: Gunnlaugur Jónasson													
Landeignanúmer: 222791				Kennitala: #####													
Matshlutanúmer: 01				Dags.: 13.3.2024													
Prenta				Útgáfa: 5.03													
Uppskipting og lýsing				Stærðir													
D0	D1	D2	D3	D4	D5	D5M	D6	D7	D8	D9	D10a	D10b	D11	D12	D13	D14	D15
Lokun	Rými hæð-roð	Notkun texti	Höfuð-flokkun	Eignar-hald	Botnflötur m²	Milliflötur m²	Stiggar m²	Op m²	Brúttóflötur m²	Brúttóflötur sh < 1,8	Salarhæð min	Salarhæð max	Brúttó rúmmál m³	Nettóflötur m²	Birt flatarmál m²	Reiknitala skiptarúmmáls	Skiptarúmmál m³
<b>Matshluti Botn</b>					765,4	0,0	0,0	0,0	765,4	0,0			4.252,4	730,8	723,3		3.735,270
	01	<b>1. hæð</b>			765,4	0,0	0,0	0,0	765,4	0,0			4.099,3	730,8	723,3		
A	0101	lónaðar/geymslubil	N	0101	74,2				74,2		4,39	6,39	399,9	70,2	74,2	5,39	378,378
A	0102	lónaðar/geymslubil	N	0102	75,0				75,0		4,39	6,39	404,3	71,9	75,0	5,39	387,541
A	0103	lónaðar/geymslubil	N	0103	74,3				74,3		4,39	6,39	400,5	71,5	74,3	5,39	385,385
A	0104	lónaðar/geymslubil	N	0104	74,6				74,6		4,39	6,39	402,1	71,5	74,6	5,39	385,385
A	0105	lónaðar/geymslubil	N	0105	74,0				74,0		4,39	6,39	398,9	70,0	74,0	5,39	377,300
A	0106	lónaðar/geymslubil	N	0106	148,5				148,5		4,39	6,39	800,4	142,6	148,5	5,39	768,614
A	0107	lónaðar/geymslubil	N	0107	202,7				202,7		4,39	6,39	1.092,6	195,3	202,7	5,39	1.052,667
A	0108	Flóttagangur	U	X	36,3				36,3		4,49	5,04	173,0	33,0			
A	0109	Inntaksrymi	T	X	5,8				5,8		4,39	5,17	27,7	4,8			
Athugasemdir																	
Skiptarúmmál																	
Eignar-hald	Notkun texti	Birt flatarmál m²	Séreign m² án sameignar	Séreign og sameign m²													
0101	lónaðar/geymslubil	74,2	378,378	378,378													
0102	lónaðar/geymslubil	75,0	387,541	387,541													
0103	lónaðar/geymslubil	74,3	385,385	385,385													
0104	lónaðar/geymslubil	74,6	385,385	385,385													
0105	lónaðar/geymslubil	74,0	377,300	377,300													
0106	lónaðar/geymslubil	148,5	768,614	768,614													
0107	lónaðar/geymslubil	202,7	1.052,667	1.052,667													
<b>Alls</b>		<b>723,3</b>	<b>3.735,270</b>	<b>3.735,270</b>													
Botnplata																	
Löð m²	Botnplata m²	Botnplata m²	Hjúpflötir	Utveggir m²	Bar af: Glugga- og dyraop m²	Dak m²	Bar af: Dakgluggar og þakop m²	Elsti hæðarkóti	Ummál ofanjarðar								
Matshluti	12000,0	153,1	765,4	262,0	28,5	804,7			111,2								
Yfirlit																	
Yfirlit	D5 Botnflötur m²	D5M milliflötur m²	D7 op m²	D8 Brúttóflötur m² með V og F	D9 Brúttóflötur undir 1,8 m með V og F	D11 Brúttórúmmál m³	D12 Nettóflötur m²	D13 birt flatarmál m²									
A rými	765,4			765,4		4.099,3	730,8	723,3									
Svalir A lokun																	
B rými																	
C rými																	
Fylgirými (F)																	
Afgangsrými (V)																	
Botnplata							153,1										
Samtals:	765,4	0,0	0,0	765,4	0,0	4.252,4	730,8	723,3									
Flatarmál nýtingarhlutfalls er A rými + B rými, undanskilið er brúttóflatarmál rýma með salarhæð lægri en 1,8 m, samkvæmt skipulagsreglugerð 2013 (breyting var gerð 2016). Notkun rýma hefur ekki áhrif á útreikning nýtingarhlutfalls.																	
Flatarmál til útreiknings nýtingarhlutfalls	m²		Löð m²	Hlutfall													
	765,4		12.000,0	0,06													

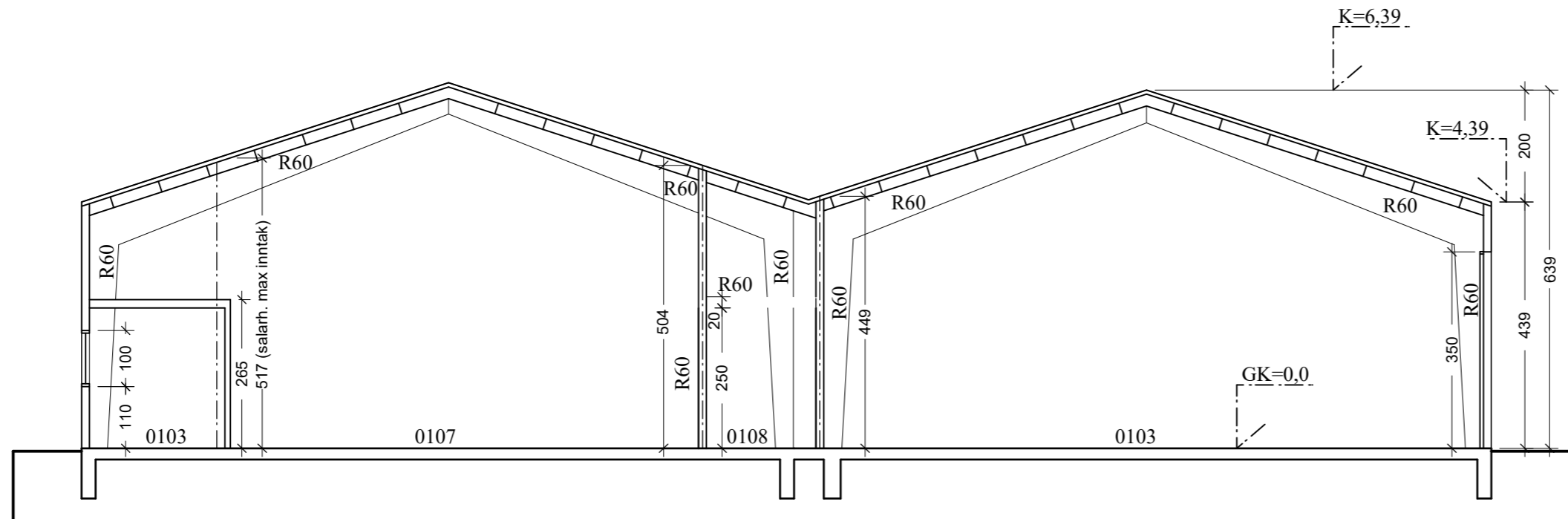

SNEIÐING

BREYTINGAR:		KVARDI	
NR.	DAGS.	1:100	
BREYTING		DAGS.	13.03.2024
		TEIKNAD AF	TEIKNING NR:
		GJ	240404
VERK:	Heiðartröð 554	<b>TEIKNING.IS</b>	
UNNIÐ FYFIR:	Handsal ehf. kt: 711298-2079	arkitektúr og umhverfi	
TEIKNING:	Skráningartafli og sneiðing	Gunnlaugur Jónasson kt. 090462 2299 arkitekt & skipulagsráðgjafi	
		Hrauntunga 85, 200 Kópavogi sími: 824 4555 / 552 0294 netfang: gunnlaugurj@gmail.com	