

BREYTING Á DEILISKIPULAGI FYRIR HOLTASKÓLA, SUNNUBRAUT 32, VEGNA STÆKKUNAR Á BYGGINGARREIT.

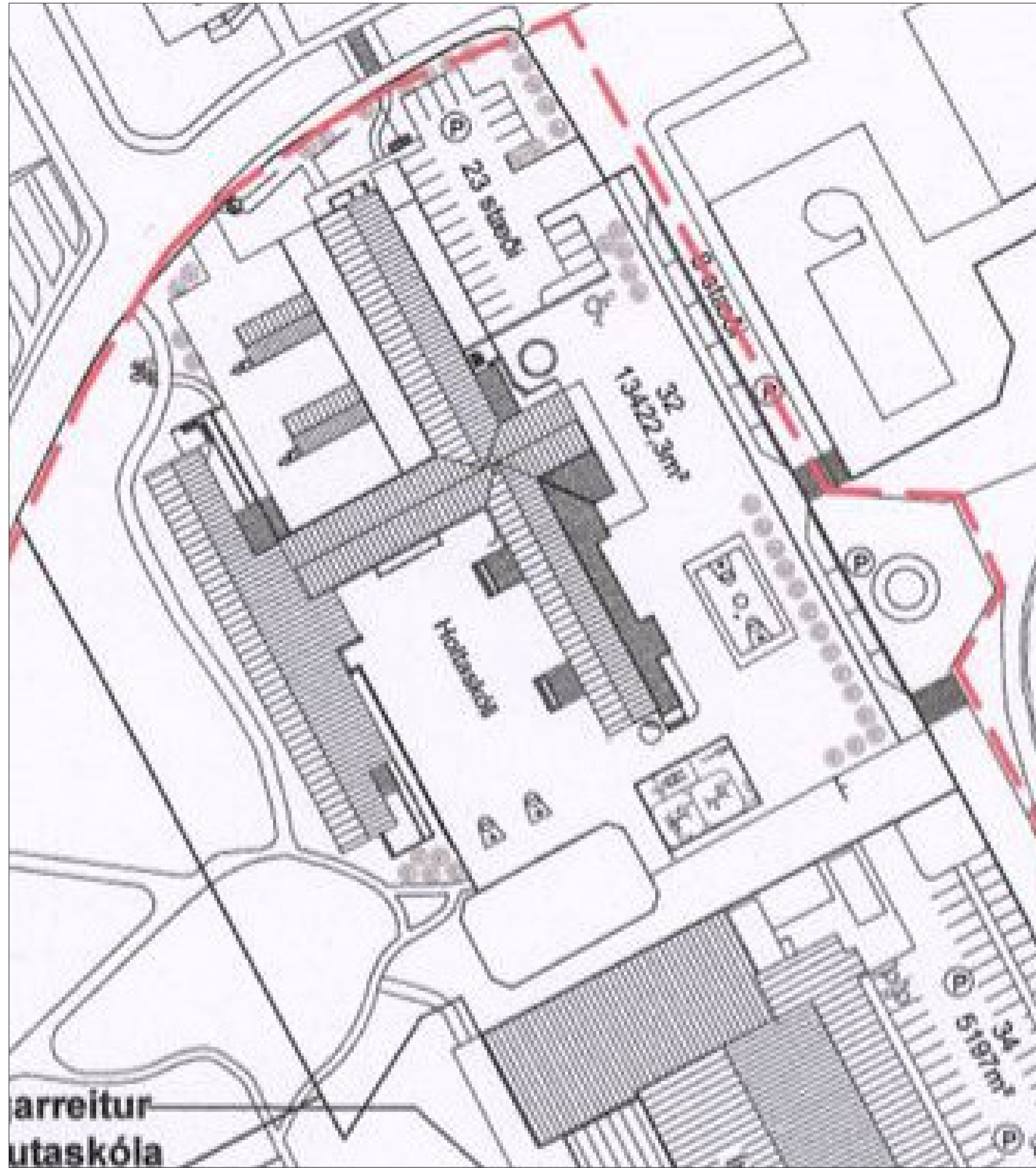

Hluti af gildandi deiliskipulagi Holtaskóla, samþykkt í bæjarstjórn 21.01.2020, mkv. 1:500.



Deiliskipulagstillaga, mkv: 1:500

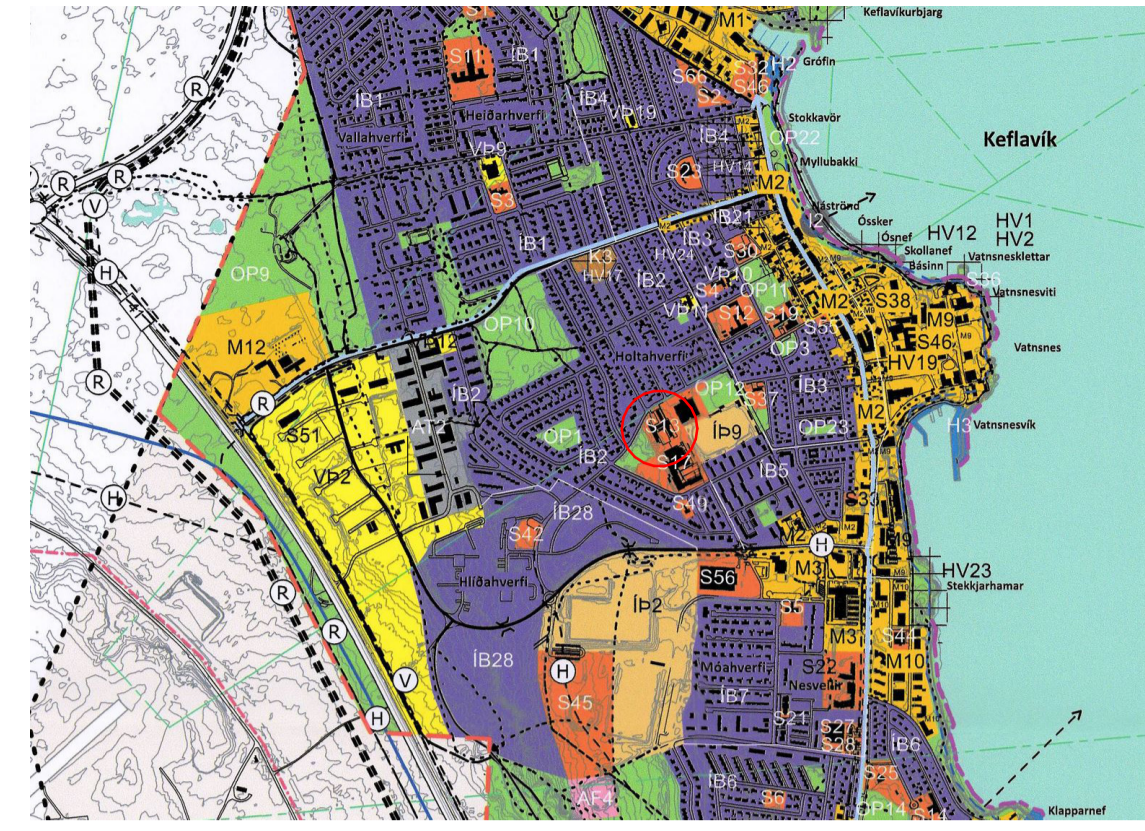

Aðalskipulag Reykjavíkur 2015-2035

SKÝRINGAR:

	Táknar mörk skipulagssvæðis
	Lóðamörk skv. lóðablaði
	Núverandi bygging
	Bílastæði leiðbeinandi
	Byggingareitur nýr
	Byggingareitur nýr, byggt ein hæð ofan á fyrstu hæð.
	Staðsetning sorpgerðis leiðbeinandi
	Gróður

Deiliskipulagsbreyting þessi sem fengið hefur meðferð í samræmi við ákvæði 1.mgr.43.gr. skipulagslaga nr. 123/2010 var samþykkt í _____ þann _____ 20 _____ og í _____ þann _____ 20 _____. Tillagan var auglýst frá _____ 20 _____ með athugasemdum til _____ 20 _____. Auglýsing um gildistöku breytingar var birt í B-deild stjórnartíðinda þann _____ 20 _____. _____

Árið 2020 var gert deiliskipulag fyrir viðkomandi svæði. Engir sérskilmálar eru í gildi fyrir lóð Holtaskóla.

Skýringar
Skipulagssvæðið atmarkast af Skólavegi í norði, Sunnubraut í austri, lóð Fjölbrautaskólans í suðri og grænu svæði í vestri.

- Helstu breytingar
- Byggð verður ein hæð ofan á útbýggingar á suðaustur horni skólans.
 - Byggð verður tveggja hæða bygging á milli tveggja álma í porti sem vísar í norður.

Greinargerð
Sótt er um breytingu á deiliskipulagi fyrir Holtaskóla þar sem núverandi bygging verður uppfærð til nútímakrafna sem gerðar eru til skólalúsnæðis.

Lýsing á breytingunni og markmið:

- Almörkun nýrra byggingareita fyrir viðbyggingar.
- Byggingarmagn er aukð. Hámarks nýtingarhlutfall eftir stækkun verður 0,42 eða um 5700 m² með A og B rýmum.
- Skólalóð verður endurhönnuð í takt við breytingar á skólalúsnæði með áherslu á aðgengismál.
- Skúrar á lóð verða fjarlægðir.

Almennir skilmálar
Tryggt skal að hönnun verði í samræmi við algilda hönnun með auðveldu og einföldu aðgengi að húsnæði og lóðum. Það felur meðal annars í sér að sérstök áhersla er á vandaða hæðasetningu og frágang á yfirborði, jöðrum og köntum.

Lóð og lóðarfrágangur.
Frágangur lóðar skal vera snyrtilegur og yfirborð skal vera gegndræpt eins og kostur er. Gerð er krata um gróðurbelti. Utanhúslýsing skal vera látaus, óbein og glýjulaus.

Mannvirki.
Byggingareitir:
Byggingar skulu vera innan byggingarreits.
Byggingarmagn:
Hámarksbyggingarmagn er 5700 m² með A og B rýmum. Nýtingarhlutfall er 0,42.

Hæð bygginga:
Heimilt að hækka þak um 0,5 m. Hæsti leyfilegi hæðarkóli nýbygginga og nýrra viðbygginga er 22,5 m yfir sjávarmáli. Heimilt er að þakgluggar, lyftuhús, tækibúnaður o.p.h. fari allt að 2,0 m upp yfir hámarks hæð húss.

Útlit, uppbot og efnisval:
Til að byggingar myndi ekki einseleit og samfelldan flöt skal vera uppbot í efnisvali, áterð og lit. Gæta skal samræmis heildaryfirbragðs í efnisnotkun.

Byggingarefni:
Lögð er áhersla á að val á byggingarefnum byggist á umhverfissjónarmiðum. Notkun mengandi og heilsuspillandi efna er óheimil.



Skýringarmynd, séð frá norðaustri.

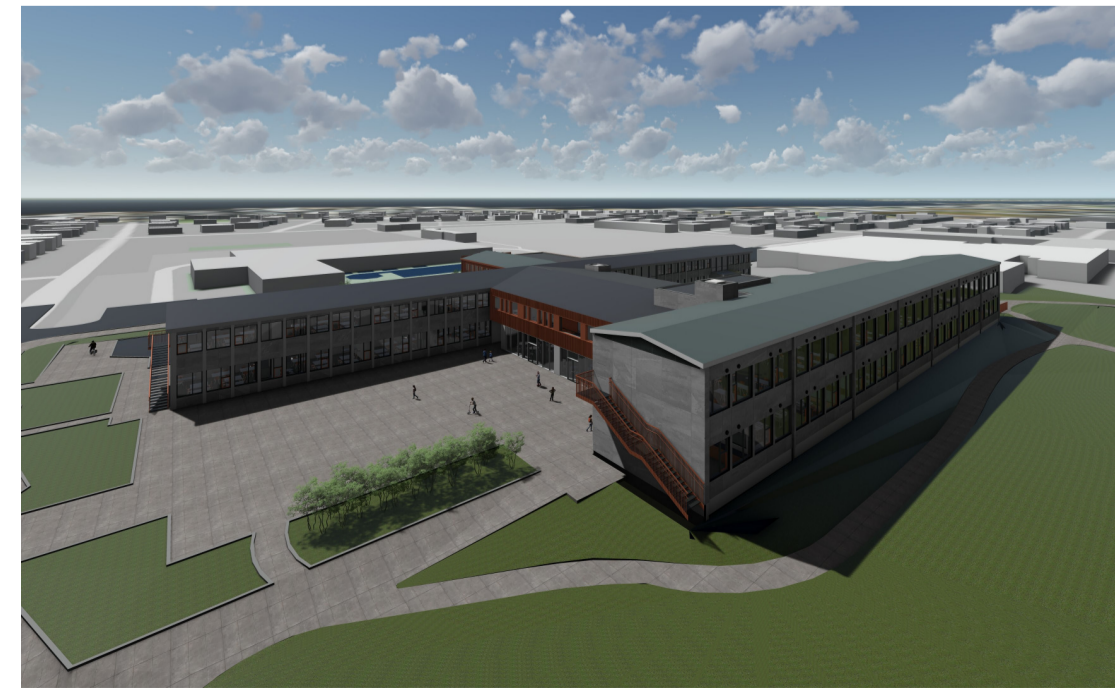

Skýringarmynd, séð frá norðvestri.



Skýringarmynd, séð frá suðaustri.

Deiliskipulagsbreyting fyrir Holtaskóla
Deiliskipulagsuppráttur

Sveitarfélag:	Reykjavnesbær
Áfangi:	Deiliskipulag
Mælikvarði:	1 : 500
Verkunúmer:	22-058
Dagsetning:	03.05.2024
Útgáfa:	
Teikning:	1 af 1

Skipulagshöfundar:
ARKÍS
arkitektar
Vesturvör 7 · 200 Kópavogur · S:511 2060 · www.ark.is · ark

Bústað A1 - 594 x 841