

Afstöðumynd fyrir breytingu
Mvk. 1:500

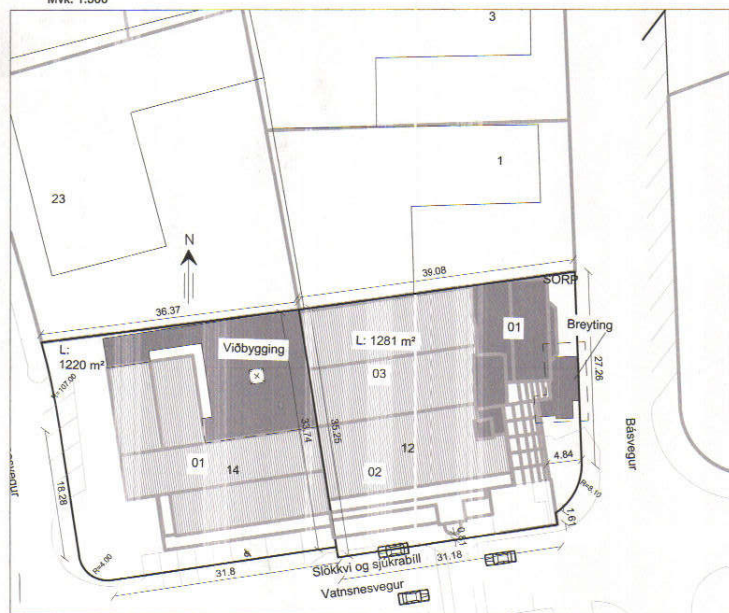

Afstöðumynd eftir breytingu
Mvk. 1:500



Norður fyrir breytingu
Mvk. 1:200

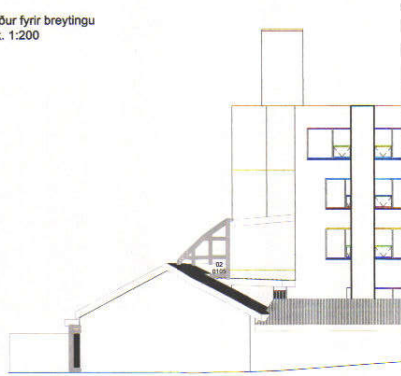

Norður eftir breytingu
Mvk. 1:200

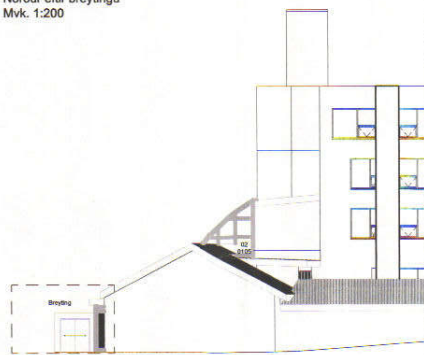

Vestur fyrir breytingu
Mvk. 1:200

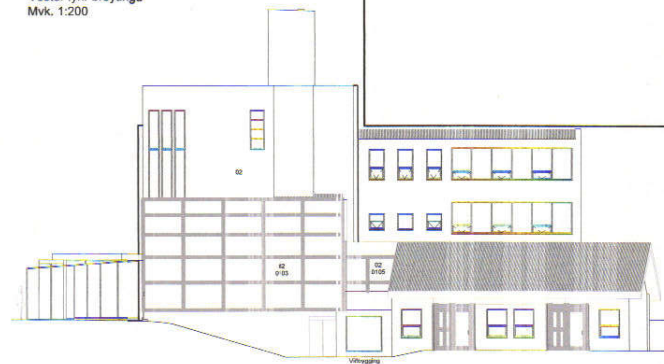

Vestur eftir breytingu
Mvk. 1:200

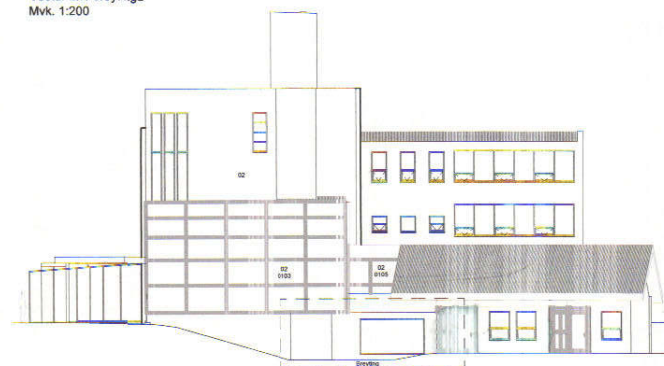

Vatnsnesvegur 12 og 14
Hótel Keflavík

Vatnsnesvegur 12, mhl. 02:
Landeignanúmer: L128343
Staðgreinir: 2000-4-91330120
Byggingarár: 1986

Vatnsnesvegur 14, mhl. 01:
Landeignanúmer: L128345
Staðgreinir: 2000-4-91330140
Byggingarár: 1974

Breyting 2024:
Anddyri við inngang líkamsræktarstöðvar mhl. 02 er stækkað og inngangur er færður norðan megin við húsið.

Við eigendur á:

Básveg 1 mhl. 01 0101 Fiskverkun HS Dreifing, Unifar ehf.

Básveg 1 mhl. 02 0101 Fiskverkun

Básvegur 3, mhl. 01 0101 Fiskverksun, Unifar ehf.

Básvegur 3, mhl. 01 0102 Geymsla, HSS Fiskverkun ehf.

Básvegur 4, Maria Yolanda Alvarez Alvarez

Samþykktum umræddar breytingar og stækking á anddyri við inngang líkamsræktarstöðvar.

Nafn: *Hönnuður Sigurð*
Heimilisfang: Básveg 1 mhl. 01 0101 Fiskverkun HS Dreifing

Nafn: *Hönnuður Sigurð*
Heimilisfang: Básveg 1 mhl. 02 0101 Fiskverkun

Nafn: *Hönnuður Sigurð*
Heimilisfang: Básvegur 3, mhl. 01 0101 Fiskverksun, Unifar ehf.

Nafn: *Hönnuður Sigurð*
Heimilisfang: Básvegur 3, mhl. 01 0102 Geymsla, HSS Fiskverkun ehf.

Nafn: *Yolanda Alvarez*
Heimilisfang: Básvegur 4

TÆKNIÞJÓNUSTA SÁ ehf

HAFNARGATA 60
230 KEFLAVÍK
S: 421-5105
sigurdur@t-sa.is

Vatnsnesvegur 12
Hótel Keflavík

Fyrirspurn
Afstöðumynd og ámynd fyrir og eftir breytingu

Hannað	ÞG	Teiknað	
Yfirfarið	SÁ	Dags	04.04.2024
mkv.	1:500	nr.	107-1

Hönnunarstjóri 161161-2929

Sigurður Hönnuður

Hönnuður 020370-4599

Þorhildur Guðmósson

Grunnmynd 1 h. fyrir breytingu
Mvk. 1:150

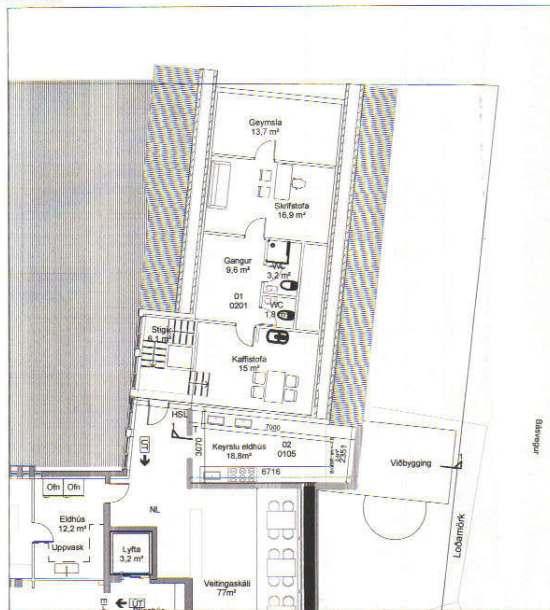

Grunnmynd 1 h. eftir breytingu
Mvk. 1:150

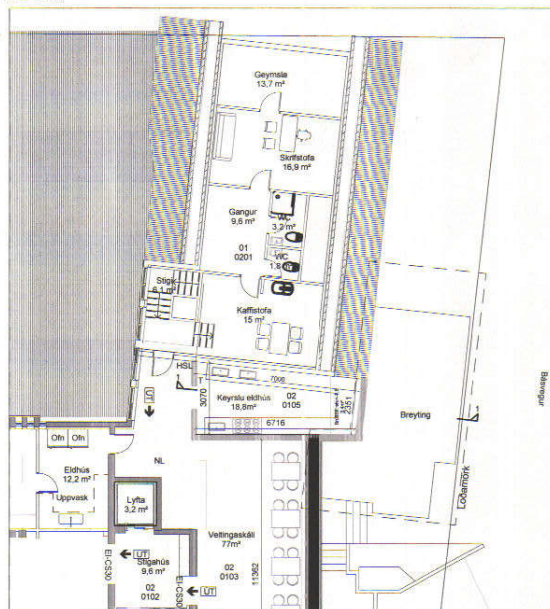

Kjallari fyrir breytingu
Mvk. 1:150

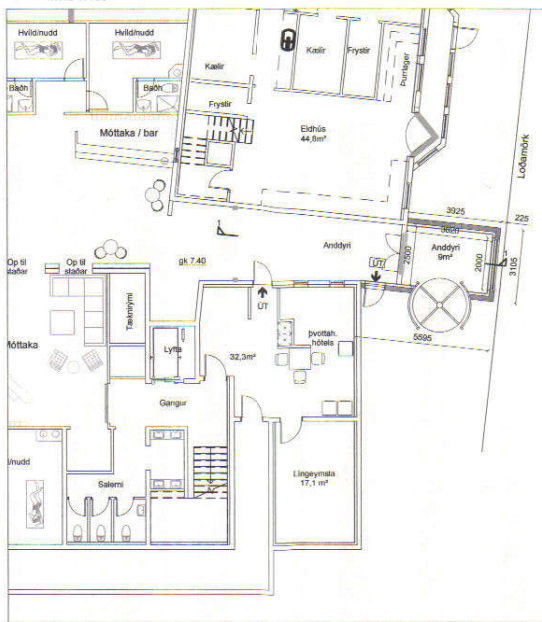

Kjallari fyrir breytingu
Mvk. 1:150

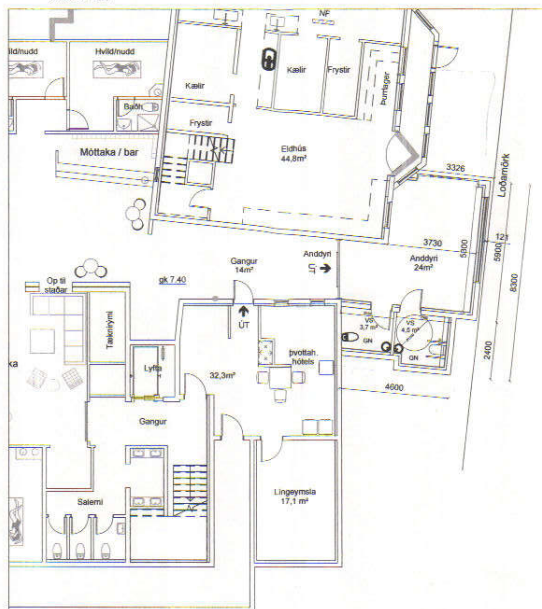

Vatnsnesvegur 12 og 14
Hótel Keflavík

Vatnsnesvegur 12, mhl. 02:
Landeignanúmer: L128343
Staðgreinir: 2000-4-91330120
Byggingarár: 1986

Vatnsnesvegur 14, mhl. 01:
Landeignanúmer: L128345
Staðgreinir: 2000-4-91330140
Byggingarár: 1974

Breyting 2024:
Anddyri við inngang líkamsræktarstöðvar mhl. 02 er stækkað og inngangur er færður norðan megin við húsið.

Við eigendur á :

Básveg 1 mhl. 01 0101 Fiskverkun HS Dreifing, Unifar ehf.

Básveg 1 mhl. 02 0101 Fiskverkun

Básvegur 3, mhl. 01 0101 Fiskverksun, Unifar ehf.

Básvegur 3, mhl. 01 0102 Geymsla, HSS Fiskverkun ehf.

Básvegur 4, María Yolanda Alvarez Alvarez

Sambýkkjum umræddar breytingar og stækkun á anddyri við inngang líkamsræktarstöðvar.

Nafn: *Hönnunir Sigvald* kt.
Heimilisfang: Básveg 1 mhl. 01 0101 Fiskverkun HS Dreifing, Un

Nafn: / kt.
Heimilisfang: Básveg 1 mhl. 02 0101 Fiskverkun

Nafn: / kt.
Heimilisfang: Básvegur 3, mhl. 01 0101 Fiskverksun, Unifar ehf.

Nafn: *Hönnunir Sigvald* kt.
Heimilisfang: Básvegur 3, mhl. 01 0102 Geymsla, HSS Fiskverkun

Nafn: *Yolanda Alvarez* kt.
Heimilisfang: Básvegur 4

TÆKNIPJÓNUSTA SÁ ehf

HAFNARGATA 60
230 KEFLAVÍK
S: 421-5105
sigurdur@t-sa.is

Vatnsnesvegur 12
Hótel Keflavík

Fyrirspurn

Grunnmynd 1. hæð og kjallari fyrir og eftir breytingu

Hannafélag	DG	Teiknað	
Yfirfarandi	SÁ	Dags	04.04.2024
mkv.	1:150	nr.	107-2

Hönnunarstjóri 161161-2929

Sigvaldur Sigvaldsson

Hönnunúmer 020370-4599

Þorhella Gunnarsson